PLANIMETRIA GENERALE DELLO STATO DI INTERVENTO SOVRAPPOSTA A ORTOFOTO - AREA DI INTERVENTO Scala 1:1000

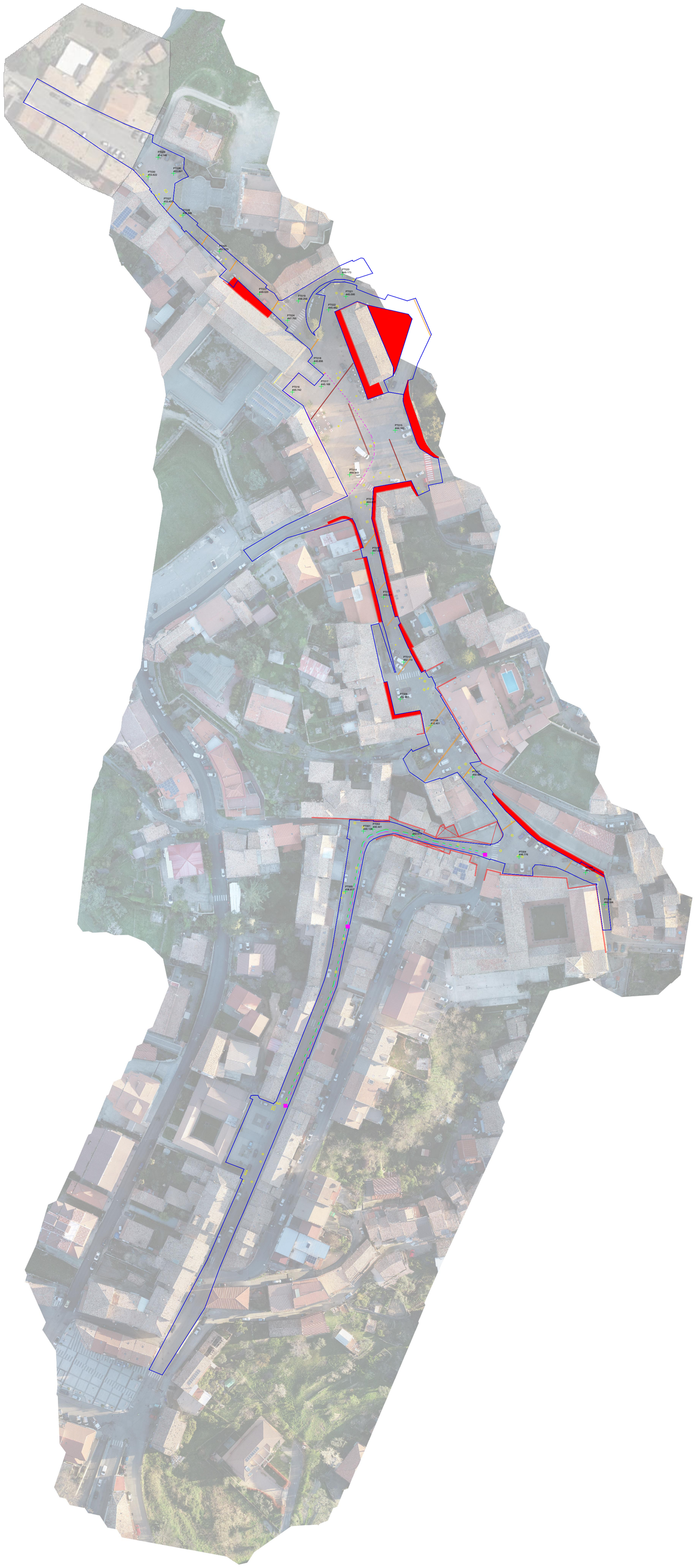

LEGENDA:

- Superfici carrabili
- Superfici pedonali adibite a marciapiedi
- Limite della Piazza E. Bianco
- Punti di quota GPS
- Pozzetti esistenti
- Canali e griglie esistenti da ripristinare
- Sostituzione di griglie lapidee sui canali Piazza E. Blanco
- Nuovi pozzetti di ispezione - **N.3**
- Tubazione corrugata DN465 da collocare nel canale esistente (Tratto Via Roma) **circa 180 m**
- Cavidotto flessibile corrugato per predisposizione linea elettrica diam.125 mm (Tratto Via Roma) **circa 180 m**
- Cavidotto flessibile corrugato per predisposizione linea dati diam.125 mm (Tratto Via Roma) **circa 180 m**



Canaletta di raccolta acque meteoriche comprensiva di griglia metallica

Città di Montalto Uffugo
(Provincia di Cosenza)

Finanziato dall'Unione europea
NextGenerationEU



R.U.P.	DESCRIZIONE COMMESSA	TECNICI INCARICATI
Ing. Massimiliano Costanzo	***"RIQUALIFICAZIONE PAVIMENTAZIONE CENTRO STORICO"*** ***CUP: H87H21000840001***	Progettista *Arch. Cinzia A. Di Magro* Supporto alla Progettazione *Ing. Mario Cesareo*

Rev.	DESCRIZIONE	Redatto	Controllato	Approvato	Ver. Norme	Data
E						
D						
C						
B	Revisione elaborato	M.C.	C.A.D.M.	C.A.D.M.	C.A.D.M.	18/01/2023
A	Redazione elaborato	M.C.	C.A.D.M.	C.A.D.M.	C.A.D.M.	18/11/2022

PROGETTO DEFINITIVO

Progettista
Arch. Cinzia A. Di Magro
Firmato digitalmente da
CINZIA ANGELA DI MAGRO

Supporto alla Progettazione
Ing. Mario Cesareo

TIMBRO

SCALA	DESCRIZIONE ELABORATO	N° TAVOLA
1:1000	*RACCOLTA ACQUE BIANCHE E PREDISPOSIZIONE RETI SERVIZI*	11

DATA Comm.	CODICE Comm.	CODICE Elaborato	Rev.	File
		11_G.09.DEF	*B*	*TAV.11.DEF.dwg*